

# ΟΔΗΓΙΕΣ ΗΛΕΚΤΡΟΝΙΚΗΣ ΣΥΝΤΑΓΟΓΡΑΦΗΣΗΣ

Για πιστοποιημένους  
Ιατρούς / Οδοντιάτρους στην ΗΔΙΚΑ

Αγγελική Γιαννοπούλου  
Γεν. Γραμματέας  
Ελληνικής Εταιρείας Νοσοκομειακής  
Οδοντιατρικής

# Είσοδος:

<https://www.e-prescription.gr>

Ακολουθούμε τα παρακάτω βήματα:

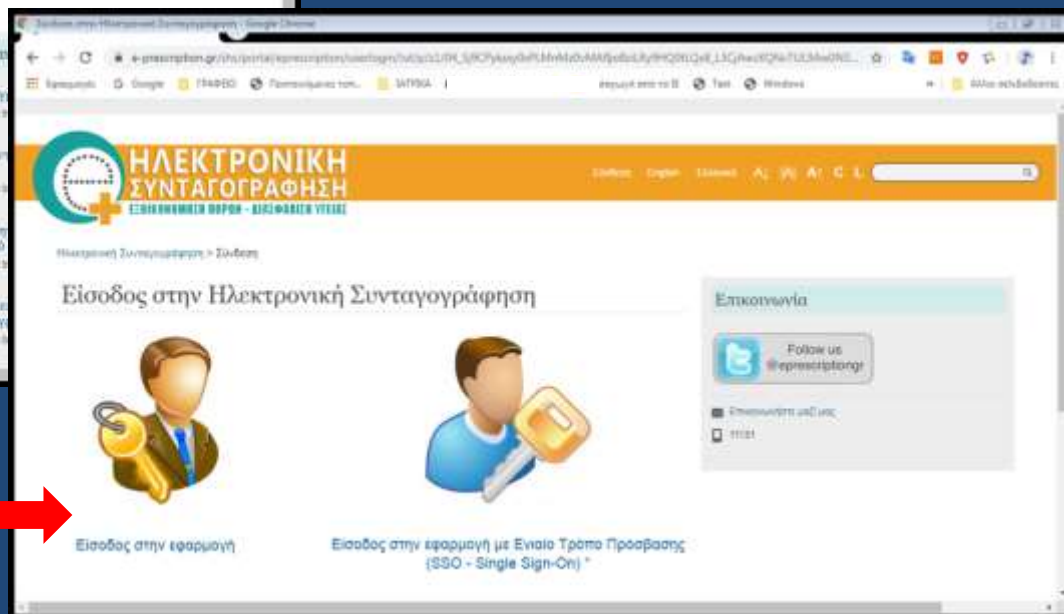
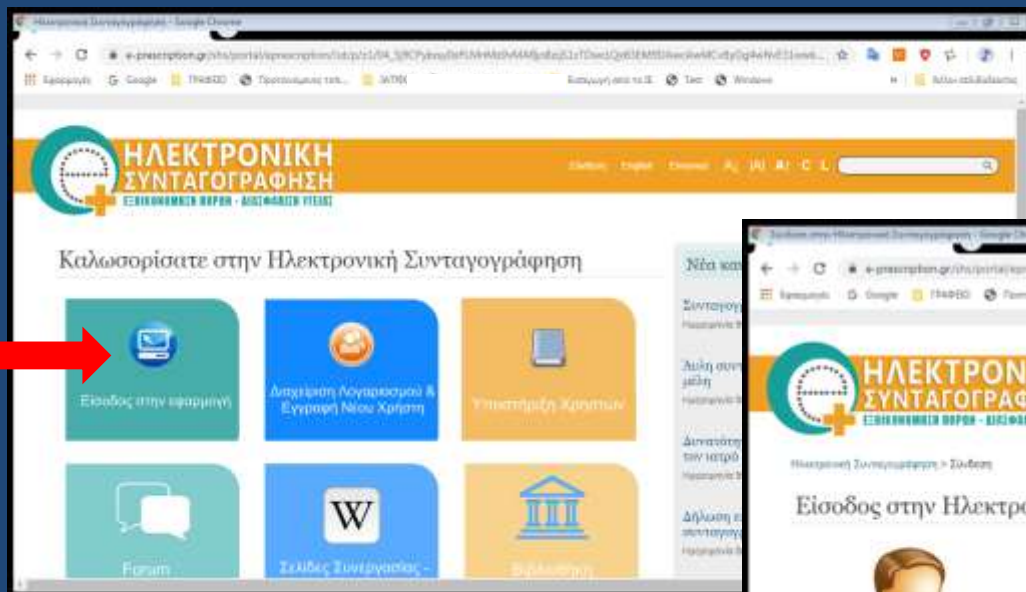

# Συμπληρώνουμε: Όνομα χρήστη, κωδικό πρόσβασης, κείμενο εικόνας Επιλέγουμε: Είσοδος

Ηλεκτρονική Συνταγογράφηση - Login - Google Chrome

e-prescription.gr/e-pre/faces/Login?Adf-Window-Id=w0&\_afLoop=415950201654585&\_afWindowMode=0&\_adf.ctrl-state=16w83p0j...

Εφαρμογές Google ΓΡΑΦΕΙΟ Προτεινόμενες τοπ... ΙΑΤΡΙΚΑ Εισαγωγή από το IE Test Windows Άλλοι σελιδοδείκτες

## ΗΛΕΚΤΡΟΝΙΚΗ ΣΥΝΤΑΓΟΓΡΑΦΗΣΗ

ΕΞΟΙΚΟΝΟΜΗΣΗ ΠΟΡΩΝ - ΔΙΑΣΦΑΛΙΣΗ ΥΓΕΙΑΣ

### Είσοδος

\* Όνομα χρήστη (Username): AGIANOP

\* Κωδικός (Password): \*\*\*\*\*

\* Κείμενο εικόνας: 4by52

Αλλαγή εικόνας

Είσοδος

Αλλαγή κωδικού πρόσβασης

### Ανακοινώσεις

Σας ενημερώνουμε ότι για την έκδοση συνταγών φαρμάκων ή παραρτημάτων εξετάσεων σε κατόχους Προσωρινού Αριθμού Ασφάλισης και Υγειονομικής Περιβαλλής Αλλοδαπών (Π.Α.Α.Υ.Π.Α.) στο σύστημα της Ηλεκτρονικής Συνταγογράφησης, ο αριθμός Π.Α.Α.Υ.Π.Α. καταχωρείται στο πεδίο καταχώρησης του Α.Μ.Κ.Α ασθενούς καθώς πρόκειται για προσωρινό ΑΜΚΑ με την ίδια μορφή και δομή, ο οποίος με την ολοκλήρωση της διαδικασίας χορήγησης διεθνούς προστασίας θα αποτελεί και τον οριστικό ΑΜΚΑ του κατόχου.

Σας ενημερώνουμε ότι η ενεργοποίηση της άυλης συνταγογράφησης για ανήλικα έμμεσα μέλη γίνεται από τον γονέα ο οποίος ασφαρίζει το έμμεσο μέλος στην ασφάλισή του ο οποίος δεν είναι ασφαλισμένος.

Στο παράθυρο που θα εμφανιστεί  
εφόσον η προεπιλογή είναι η σωστή επιλέγουμε «Επιλογή»,  
διαφορετικά «Εισαγωγή νέας» προκειμένου να καταχωρήσουμε  
τη σωστή Μονάδα Συνταγογράφησης π.χ. «ιδιώτης»

Αρχική Σελίδα - Google Chrome

e-prescription.gr/e-pre/faces/Login?\_adf.ctrl-state=16w83p0j95\_3

Εφαρμογές Google ΓΡΑΦΕΙΟ Προτεινόμενες τοπ... ΙΑΤΡΙΚΑ Εισαγωγή από το IE Test Windows Άλλοι σελιδοδείκτες

Ενεργή Επίσκεψη Ατομικός Ηλεκτρονικός Φάκελος Υγείας agianor (Έξοδος)

Αρχική Επίσκεψη Καταχώρηση Συνταγής Φαρμάκων Καταχώρηση Παραπεμπτικού Εκτέλεση Παραπεμπτικού Ιστορικό Ασθενή Αναζητήσεις

Βοήθεια στη χρήση του συστήματος

- Αρχική σελίδα
- Καταχώρηση Συνταγής
- Αναζήτηση Συνταγής
- Προβολή Συνταγής
- Τα στοιχεία μου
- Οδηγίες Καταχώρησης Συνταγής με Δραστική Ουσία
- Οδηγίες Καταχώρησης Παραπεμπτικού Εξετάσεων
- Οδηγίες Καταχώρησης Παραπεμπτικού Θεραπευτικών Πρωτοκόλλων
- SPC φαρμάκων - ΕΟΦ
- Οδηγίες Καταχώρησης Συνταγής με Ενδείξεις Διαγνωστικών Εξετάσεων
- Οδηγίες χρήσης λειτουργικότητας Νέες λειτουργικότητες Ηλεκτρονικής Συνταγογράφησης για Δικτυακή Χρήση ενδείξεις πρότασης γενόσημου σκευάσματος
- Νέοι κανόνες επισκέψεων και διαγνωστικών εξετάσεων (22/4/2016) - Οδηγίες χρήσης

**Μονάδα Συνταγογράφησης**

Παρακαλώ επιλέξτε από την παρακάτω λίστα τη Μονάδα από την οποία θα συνταγογραφήσετε και πατήστε **Επιλογή**:

\* Μονάδα Συνταγογράφησης ΡΗΙΛΟΣ - Γενικό Νοσοκομείο Ασκληπιείο Βούλας

Επιλογή Εισαγωγή νέας

# Αν θέλουμε να συνταγογραφήσουμε για άλλο ασθενή από αυτόν που εμφανίζεται επιλέγουμε «Κλείσιμο Επίσκεψης»

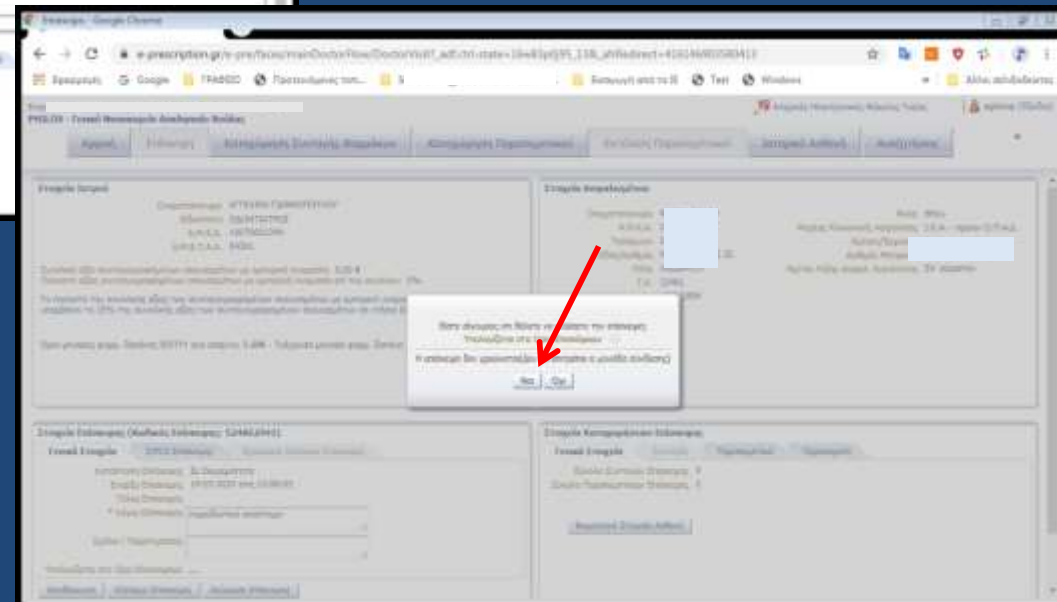
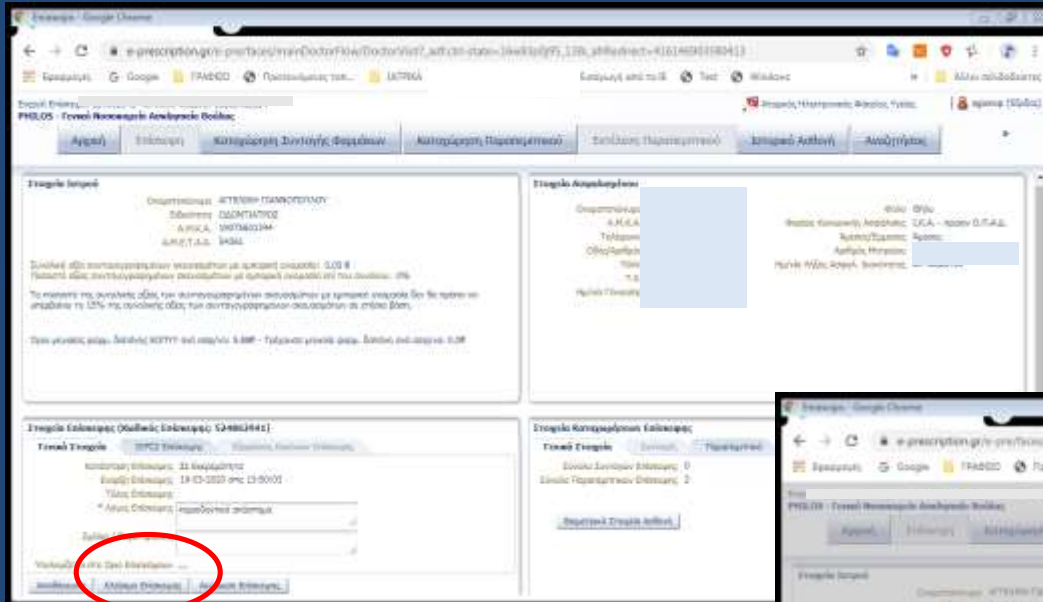

# Επιλέγουμε «Νέα Επίσκεψη»

Επίσκεψη - Google Chrome

e-prescription.gr/e-pre/faces/mainDoctorFlow/DoctorVisit?\_adf.ctrl-state=16w83p0j95\_13&\_afRedirect=416227807088054

Εφαρμογές Google ΓΡΑΦΕΙΟ Προτεινόμενες τοπ... ΙΑΤΡΙΚΑ Εισαγωγή από το IE Test Windows Άλλοι σελιδοδείκτες

Ενεργή Επίσκεψη ΡΗΙΟΣ - Γενικό Νοσοκομείο Ασκληπιείο Βούλας Ατομικός Ηλεκτρονικός Φάκελος Υγείας agianor (Έξοδος)

Αρχική Επίσκεψη Καταχώρηση Συνταγής Φαρμάκων Καταχώρηση Παραπεμπτικού Εκτέλεση Παραπεμπτικού Ιστορικό Ασθενή Αναζητήσεις

### Στοιχεία Ιατρού

Όνοματεπώνυμο ΑΓΓΕΛΙΚΗ ΓΙΑΝΝΟΠΟΥΛΟΥ  
Ειδικότητα ΟΔΟΝΤΙΑΤΡΟΣ  
Α.Μ.Κ.Α. 19075601344  
Α.Μ.Ε.Τ.Α.Α. 54361

Συνολική αξία συνταγογραφημένων σκευασμάτων με εμπορική ονομασία: 0,00 €  
Ποσοστό αξίας συνταγογραφημένων σκευασμάτων με εμπορική ονομασία επί του συνόλου: 0%

Το ποσοστό της συνολικής αξίας των συνταγογραφημένων σκευασμάτων με εμπορική ονομασία δεν θα πρέπει να υπερβαίνει το 15% της συνολικής αξίας των συνταγογραφημένων σκευασμάτων σε ετήσια βάση.

Όριο μηνιαίας φαρμ. δαπάνης ΕΟΠΥΥ ανά ασφ/νο: 5.88€ - Τρέχουσα μηνιαία φαρμ. δαπάνη ανά ασφ/νο: 0.0€

### Στοιχεία Ασφαλισμένου

Όνοματεπώνυμο [Αποκρυφτεί]  
Α.Μ.Κ.Α. [Αποκρυφτεί]  
Τηλέφωνο [Αποκρυφτεί]  
Οδός/Αριθμός [Αποκρυφτεί] 32  
Πόλη [Αποκρυφτεί]  
Τ.Κ. [Αποκρυφτεί]

Ημ/νία Γέννησης 15/8/1954  
Φορέας Κοινωνικής Ασφάλισης Ι.Κ.Α. - πρώην Ο.Π.Α.Δ.  
Άμεσα/Εμμεσα Ασφ. Άμεσα  
Αριθμός Μητρώου [Αποκρυφτεί]

### Στοιχεία Επίσκεψης (Κωδικός Επίσκεψης: 524862941)

Γενικά Στοιχεία ICP22 Επίσκεψης Εξαιρέσεις Κανόνων Επίσκεψης

Κατάσταση Επίσκεψης Ολοκληρωμένη  
Εναρξη Επίσκεψης 19-03-2020 στις 13:50:03  
Τέλος Επίσκεψης 20-04-2020 στις 11:47:18  
Λόγος Επίσκεψης περιοδοντικό απόστημα //  
Σχόλια / Παρατηρήσεις //  
Υπολογίζεται στο Όριο Επισκέψεων \_\_\_

Νέα Επίσκεψη Άνοιγμα Επίσκεψης Εκτύπωση Επίσκεψης Εκτύπωση Παραπεμπτικών

### Στοιχεία Καταχωρήσεων Επίσκεψης

Γενικά Στοιχεία Συνταγές Παραπεμπτικά Παραπομπές

Σύνολο Συνταγών Επίσκεψης 0  
Σύνολο Παραπεμπτικών Επίσκεψης 2

# Εισάγουμε το ΑΜΚΑ του ασθενούς που επιθυμούμε να συνταγογραφήσουμε και κάνουμε «Αναζήτηση»

Επίσκεψη - Google Chrome

e-prescription.gr/e-pre/faces/mainDoctorFlow/DoctorVisit?\_adf.ctrl-state=16w83p0j95\_13&\_afRedirect=416275685653742

Εφαρμογές Google ΓΡΑΦΕΙΟ Προτεινόμενες τοπ... ΙΑΤΡΙΚΑ Εισαγωγή από το ΙΕ Test Windows Άλλοι σελιδοδείκτες

Ενεργή Επίσκεψη - ΑΠΟΚΛΕΙΣΤΙΚΗ ΣΥΣΤΗΜΑΤΩΝ  
PHILOS - Γενικό Νοσοκομείο Ασκληπιείο Βούλας

Ατομικός Ηλεκτρονικός Φάκελος Υγείας agianor (Εξοδος)

Αρχική Επίσκεψη Καταχώρηση Συνταγής Φαρμάκων Καταχώρηση Παραπεμπτικού Εκτέλεση Παραπεμπτικού Ιστορικό Ασθενή Αναζητήσεις

### Στοιχεία Ιατρού

Όνοματεπώνυμο ΑΓΓΕΛΙΚΗ ΓΙΑΝΝΟΠΟΥΛΟΥ  
Ειδικότητα ΟΔΟΝΤΙΑΤΡΟΣ  
Α.Μ.Κ.Α. 19075601344  
Α.Μ.Ε.Τ.Α.Α. 54361

Συνολική αξία συνταγογραφημένων σκευασμάτων με εμπορική ονομασία: 0,00 €  
Ποσοστό αξίας συνταγογραφημένων σκευασμάτων με εμπορική ονομασία επί του συνόλου: 0%

Το ποσοστό της συνολικής αξίας των συνταγογραφημένων σκευασμάτων με εμπορική ονομασία δεν θα πρέπει να υπερβαίνει το 15% της συνολικής αξίας των συνταγογραφημένων σκευασμάτων σε ετήσια βάση.

Όριο μηνιαίας φαρμ. δαπάνης ΕΟΠΥΥ ανά ασφ/νο: 5.89€ - Τρέχουσα μηνιαία φαρμ. δαπάνη ανά ασφ/νο: 0,0€

### Στοιχεία Ασφαλισμένου

Αναζήτηση με  Αναζήτηση

ΑΜΚΑ Ασφαλισμένου

ΑΜΚΑ Άμεσα Ασφ/νου

\* Συμπληρώνεται σε περίπτωση έμμεσου μέλους

### Στοιχεία Επίσκεψης (Κωδικός Επίσκεψης: Νέα Επίσκεψη)

Γενικά Στοιχεία ICPC2 Επίσκεψης Εξαιρέσεις Κανόνων Επίσκεψης

Κατάσταση Επίσκεψης Σε Εκκρεμότητα  
Εναρξη Επίσκεψης 20-04-2020 στις 11:48:06  
Τέλος Επίσκεψης  
\* Λόγος Επίσκεψης

Σχόλια / Παρατηρήσεις

Υπολογίζεται στο Όριο Επισκέψεων

Καταχώρηση Καθαρισμός

### Στοιχεία Καταχωρήσεων Επίσκεψης

Γενικά Στοιχεία Συνταγές Παραπεμπτικά Παραπομπές

Σύνολο Συνταγών Επίσκεψης 0  
Σύνολο Παραπεμπτικών Επίσκεψης 0

Ελέγχουμε τα στοιχεία του ασθενούς και εφόσον είναι σωστά καταχωρημένα συνεχίζουμε στο επόμενο στάδιο, διαφορετικά προβαίνουμε σε διόρθωση επιλέγοντας «Επεξεργασία στοιχείων ασφαλισμένου»

Επίσκεψη - Google Chrome  
e-prescription.gr/e-pre/faces/mainDoctorFlow/DoctorVisit?\_adf.ctrl-state=16w83p0j95\_13&\_afRRedirect=416275685653742

Εφαρμογές Google ΓΡΑΦΕΙΟ Προτεινόμενες τοπ... ΙΑΤΡΙΚΑ Εισαγωγή από το IE Test Windows Άλλοι σελιδοδείκτες

Ενεργή Επίσκεψη ΡΗΙΟΣ - Γενικό Νοσοκομείο Ασκληπιείο Βούλας

Ατομικός Ηλεκτρονικός Φάκελος Υγείας agianor (Έξοδος)

Αρχική Επίσκεψη Καταχώρηση Συνταγής Φαρμάκων Καταχώρηση Παραπεμπτικού Εκτέλεση Παραπεμπτικού Ιστορικό Ασθενή Αναζητήσεις

### Στοιχεία Ιατρού

Όνοματεπώνυμο ΑΓΓΕΛΙΚΗ ΓΙΑΝΝΟΠΟΥΛΟΥ  
Ειδικότητα ΟΔΟΝΤΙΑΤΡΟΣ  
Α.Μ.Κ.Α. 19075601344  
Α.Μ.Ε.Τ.Α.Α. 54361

Συνολική αξία συνταγογραφημένων σκευασμάτων με εμπορική ονομασία: 0,00 €  
Ποσοστό αξίας συνταγογραφημένων σκευασμάτων με εμπορική ονομασία επί του συνόλου: 0%

Το ποσοστό της συνολικής αξίας των συνταγογραφημένων σκευασμάτων με εμπορική ονομασία δεν θα πρέπει να υπερβαίνει το 15% της συνολικής αξίας των συνταγογραφημένων σκευασμάτων σε ετήσια βάση.

Όριο μηνιαίας φαρμ. δαπάνης ΕΟΠΥΥ ανά ασφ/νο: 5.88€ - Τρέχουσα μηνιαία φαρμ. δαπάνη ανά ασφ/νο: 0.0€

### Στοιχεία Ασφαλισμένου

ΑΜΚΑ Άμεσα Ασφ/νο: [Redacted]

\* Συμπληρώνεται σε περίπτωση έμμεσου μέλους

Ημερομηνία και Ώρα: 24/12/2019

Όνοματεπώνυμο: [Redacted] Φύλο: Άρρεν

Α.Μ.Κ.Α.: [Redacted] Φορέας Κοινωνικής Ασφάλισης: Ε.Τ.Α.Α. - Τ.Α.Ν.

Ηλέφω: [Redacted] Άμεσος/Έμμεσος: [Redacted]

Οδός Αριθμός: [Redacted] Αριθμός Μητρώου: 202200

Πόλη: [Redacted] Ημ/νία Λήξης Ασφαλ. Ικανότητας: Επ' αόριστον

Τ.Κ.: [Redacted] Συνταξιοχός: Ναι

Ημ/νία Γέννησης: [Redacted]

Στοιχεία Ασφαλιστικής Ικανότητας Επεξεργασία στοιχείων ασφάλισης Επεξεργασία στοιχείων ασφαλισμένου

### Στοιχεία Επίσκεψης (Κωδικός Επίσκεψης: Νέα Επίσκεψη)

Γενικά Στοιχεία ICPC2 Επίσκεψης Εξαιρέσεις Κανόνων Επίσκεψης

Κατάσταση Επίσκεψης Σε Εκκρεμότητα  
Εναρξη Επίσκεψης 20-04-2020 στις 11:48:06  
Τέλος Επίσκεψης  
\* Λόγος Επίσκεψης [Redacted]

Σχόλια / Παρατηρήσεις [Redacted]

Υπολογίζεται στο Όριο Επισκέψεων

Καταχώρηση Καθαρισμός

### Στοιχεία Καταχωρήσεων Επίσκεψης

Γενικά Στοιχεία Συνταγές Παραπεμπτικά Παραπομπές

Σύνολο Συνταγών Επίσκεψης 0  
Σύνολο Παραπεμπτικών Επίσκεψης 0

# Στο πλαίσιο «Στοιχεία επίσκεψης» συμπληρώνουμε το «Λόγο Επίσκεψης» και στη συνέχεια επιλέγουμε «Καταχώρηση»

Επίσκεψη - Google Chrome  
e-prescription.gr/e-pre/faces/mainDoctorFlow/DoctorVisit?\_adf.ctrl-state=16w83p0j95\_13&\_afRedirect=416275685653742

Εφαρμογές Google ΓΡΑΦΕΙΟ Προτεινόμενες τοπ... ΙΑΤΡΙΚΑ Εισαγωγή από το IE Test Windows Άλλοι σελιδοδείκτες

Ενεργή Επίσκεψη: Α.Μ.Κ.Α. Ασθενή: **ΡΗΙΟΣ - Γενικό Νοσοκομείο Ασκληπιείο Βούλας** Ατομικός Ηλεκτρονικός Φάκελος Υγείας agianor (Έξοδος)

Αρχική Επίσκεψη Καταχώρηση Συνταγής Φαρμάκων Καταχώρηση Παραπεμπτικού Εκτέλεση Παραπεμπτικού Ιστορικό Ασθενή Αναζητήσεις

### Στοιχεία Ιατρού

Όνοματεπώνυμο ΑΓΓΕΛΙΚΗ ΓΙΑΝΝΟΠΟΥΛΟΥ  
Ειδικότητα ΟΔΟΝΤΙΑΤΡΟΣ  
Α.Μ.Κ.Α. 19075601344  
Α.Μ.Ε.Τ.Α.Α. 54361

Συνολική αξία συνταγογραφημένων σκευασμάτων με εμπορική ονομασία: 0,00 €  
Ποσοστό αξίας συνταγογραφημένων σκευασμάτων με εμπορική ονομασία επί του συνόλου: 0%

Το ποσοστό της συνολικής αξίας των συνταγογραφημένων σκευασμάτων με εμπορική ονομασία δεν θα πρέπει να υπερβαίνει το 15% της συνολικής αξίας των συνταγογραφημένων σκευασμάτων σε ετήσια βάση.

Όριο μηνιαίας φαρμ. δαπάνης ΕΟΠΥΥ ανά ασφ/νο: 5.88€ - Τρέχουσα μηνιαία φαρμ. δαπάνη ανά ασφ/νο: 0.0€

### Στοιχεία Ασφαλισμένου

ΑΜΚΑ Άμεσα Ασφ/νου [input type="text"]  
\* Συμπληρώνεται σε περίπτωση έμμεσου μέλους

Ημερομηνία και Ώρα 12/2019  
Όνοματεπώνυμο Φύλο Άρρεν  
Α.Μ.Κ.Α. Φορέας Κοινωνικής Ασφάλισης Ε.Τ.Α.Α. - Τ.Α.Ν.  
Τηλέφωνο Άμεσος/Έμμεσος Άμεσος  
Οδός/Αριθμός Αριθμός Μητρώου  
Πόλη μ/νία Λήξης Ασφαλ. Ικανότητας Επ' αόριστον  
Τ.Κ. Συνταξιούχος Ναι  
Ημ/νία Γέννησης

Στοιχεία Ασφαλιστικής Ικανότητας Επεξεργασία στοιχείων ασφάλισης Επεξεργασία στοιχείων ασφαλισμένου

### Στοιχεία Επίσκεψης (Κωδικός Επίσκεψης: Νέα Επίσκεψη)

Γενικά Στοιχεία ICRS2 Επίσκεψης Εξαιρέσεις Κανόνων Επίσκεψης

Κατάσταση Επίσκεψης Σε Εκκρεμότητα  
Εναρξη Επίσκεψης 20-04-2020 στις 11:48:06  
Τύπος Επίσκεψης  
\* Λόγος Επίσκεψης περιοδοντικό απόστημα  
Σχόλια / Παρατηρήσεις

Υπολογίζεται στο Όριο Επισκέψεων

Καταχώρηση Καθορισμός

### Στοιχεία Καταχωρήσεων Επίσκεψης

Γενικά Στοιχεία Συνταγές Παραπεμπτικά Παραπομπές

Σύνολο Συνταγών Επίσκεψης 0  
Σύνολο Παραπεμπτικών Επίσκεψης 0

# Συνταγογράφηση Ακτινογραφιών

# Από την μπάρα στο επάνω μέρος επιλέγουμε «Καταχώρηση παραπεμπτικού»

Καταχώρηση Παραπεμπτικού - Google Chrome

e-prescription.gr/e-pre/faces/mainDoctorFlow/DoctorAddExamination?\_adf.ctrl-state=16w8...j95\_13&\_afRedirect=416534694994522

Εφαρμογές Google ΓΡΑΦΕΙΟ Προτεινόμενες τοπ... ΙΑΤΡΙΚΑ Καταγωγή από το IE Test Windows Άλλα σελιδοδείκτες

Ενεργή Επί ΡΗΙΟΣ - Γενικό Νοσοκομείο Ασκληπιείο Βούλας Ατομικός Ηλεκτρονικός Φάκελος Υγείας agianor (Έξοδος)

Αρχική Επίσκεψη **Καταχώρηση Συνταγής Φαρμάκων** Καταχώρηση Παραπεμπτικού Εκτέλεση Παραπεμπτικού Ιστορικό Ασθενή Αναζητήσεις

### Στοιχεία Ιατρού

Όνοματεπώνυμο ΑΓΓΕΛΙΚΗ ΓΙΑΝΝΟΠΟΥΛΟΥ  
Ειδικότητα ΟΔΟΝΤΙΑΤΡΟΣ  
Α.Μ.Κ.Α. 19075601344  
Α.Μ.Ε.Τ.Α.Α. 54361

Συνολική αξία συνταγογραφημένων σκευασμάτων με εμπορική ονομασία: 0,00 €  
Ποσοστό αξίας συνταγογραφημένων σκευασμάτων με εμπορική ονομασία επί του συνόλου: 0%

Το ποσοστό της συνολικής αξίας των συνταγογραφημένων σκευασμάτων με εμπορική ονομασία δεν θα πρέπει να υπερβαίνει το 15% της συνολικής αξίας των συνταγογραφημένων σκευασμάτων σε ετήσια βάση.

Όριο μηνιαίας φαρμ. δαπάνης ΕΟΠΥΥ ανά ασφ/νο: 5.88€ - Τρέχουσα μηνιαία φαρμ. δαπάνη ανά ασφ/νο: 0.0€

### Στοιχεία Ασφαλισμένου

Όνοματεπώνυμο [ΑΝΕΛΕΓΜΕΝΟ] ΟΣ Ημ/νία Γέννησης 14/1/1939  
Α.Μ.Κ.Α. [ΑΝΕΛΕΓΜΕΝΟ] Φορέας Κοινωνικής Ασφάλισης Ε.Τ.Α.Α. - Τ.Α.Ν.  
Τηλέφωνο [ΑΝΕΛΕΓΜΕΝΟ] Άμεσο/Έμμεσα Ασφ. Άμεσος  
Οδός/Αριθμ [ΑΝΕΛΕΓΜΕΝΟ] Αριθμός Μητρώου 2:  
Πόλ [ΑΝΕΛΕΓΜΕΝΟ] Συνταξιούχος Ναι  
Τ.Κ. [ΑΝΕΛΕΓΜΕΝΟ]

### Όρια κατηγοριών εξετάσεων

Κατηγορία εξετάσεων	Όριο εξετάσεων ανά ασφαλισμένο	Αριθμός εξετάσεων ασφαλισμένου
Δεν υπάρχουν διαθέσιμα όρια		

### Στοιχεία Παραπεμπτικού

\* Τύπος Παραπεμπτικού **ΤΥΠΙΚΟ**

\* Κατηγορία Εξετάσεων [ΕΠΙΛΕΞΙΜΟ]

\* Αιτιολογία Παραπεμπτικού [ΕΠΙΛΕΞΙΜΟ]

Σημειώσεις [ΕΠΙΛΕΞΙΜΟ]

Ε.Κ.Α.Σ.

Περιπτώσεις Μηδενικής Συμμετοχής [ΕΠΙΛΕΞΙΜΟ]

### Εξετάσεις

Ιατρικές Εξετάσεις Αγαπημένες Εξετάσεις Καθαρισμός Εξετάσεων

Εξέταση	Διάγνωση	Λόγος παραπομπής	Σχόλια
No data to display.			

Από το πεδίο «Στοιχεία Παραπεμπτικού» : «Κατηγορία Εξετάσεων», επιλέγουμε «Ακτινογραφίες» από το αναδυόμενο μενού. Στην κατηγορία «Αιτιολογία Παραπεμπτικού» γράφουμε τη διάγνωση. Προκειμένου να εισάγουμε το αντίστοιχο ICD-10, επιλέγουμε «Προσθήκη Διάγνωσης ICD-10»

Στο πεδίο «Κριτήρια»  
επιλέγουμε «Περιγραφή» και καταχωρούμε τη διάγνωση.  
Κάνοντας «Αναζήτηση» επιλέγουμε τον επιθυμητό «Κωδικό ICD-10».  
«Επιστροφή»

Κατάχρηση Παραπεμπτικού - Google Chrome

e-prescription.gr/e-pre/faces/mainDoctorFlow/DoctorAddExamination?\_adf.ctrl-state=16w83p0j95\_13&\_afRedirect=416534694994522

Εφαρμογές Google ΓΡΑΦΕΙΟ Προτεινόμενες τοπ... ΙΑΤΡΙΚΑ Εισαγωγή από το ΙΕ Test Windows Άλλοι σελιδοδείκτες

Ενεργή Επίσκεψη: ΡΗΙΟΣ - Γενικό Νοσοκομείο Ασκληπιείο Βούλας

Ατομικός Ηλεκτρονικός Φάκελος Υγείας agianor (Έξοδος)

Αρχική Επίσκεψη Κατανόηση Συνταγών Φαρμάκων Κατανόηση Παρασκευαστικού Εκτέλεση Παρασκευαστικού Ιστορικό Ασθενή Αναζητήσεις

Αναζήτηση ICD10

Αναζήτηση σε  Όλα  Συχνά Χρησιμοποιούμενα

Κριτήρια

Περιγραφή

Κωδικός ICD-10

ICPC-2   Όλα  Επίσκεψης

Κωδικός ICD-10	Τίτλος	Περιγραφή
<input checked="" type="checkbox"/> K05.2	Οξεία περιοδοντίτιδα	Οξεία περιστεφανίτιδα Παραδοντικό απόστημα Περιοδοντικό απόστημα Εξαιρούνται: οξεία ακρορριζική περιοδοντίτιδα (K04.4) περιακρορριζικό απόστημα (K04.7) περιακρορριζικό απόστημα με συρίγγιο (K04.6)

Στοιχεία Παραπεμπτικού

- \* Τύπος Π
- \* Κατηγορ
- \* Αιτιολογία Π

Προσθήκη Διάγνωσης ICD-10

# Στο πεδίο «Εξετάσεις» επιλέγουμε «Ιατρικές Εξετάσεις»

Στο επόμενο βήμα καταχωρούμε τη λέξη - κλειδί .  
Αναζητάμε και επιλέγουμε την ιατρική εξέταση που επιθυμούμε.  
«Προσθήκη» - «Επιστροφή»

Καταχώρηση Παραπεμπτικού - Google Chrome

e-prescription.gr/e-pre/faces/mainDoctorFlow/DoctorAddExamination?\_adf.ctrl-state=16w83p0j95\_13&\_afRedirect=416534694994522

Εφαρμογές Google ΓΡΑΦΕΙΟ Προτεινόμενες τοπ... ΙΑΤΡΙΚΑ Εισαγωγή από το ΙΕ Test Windows Άλλοι σελιδοδείκτες

Ενεργή Επίσκεψη: 527 ΡΗΙΟΣ - Γενικό Νοσ... Αρχική

Λέξεις - Κλειδιά | γναθ Μόνο Προληπτικές Εξετάσεις Αναζήτηση

<input type="checkbox"/> Επιλογή Όλων	Εξέταση	Λέξεις-Κλειδιά	Τιμή Εξέτασης	Ποσότητα	Προληπτική
<input type="checkbox"/>	Ακτινογραφία γνάθου άνω		1.88	0	<input type="checkbox"/>
<input type="checkbox"/>	Ακτινογραφία γνάθου κάτω		1.88	0	<input type="checkbox"/>
<input checked="" type="checkbox"/>	Γναθογραφία Πανοραμική		3.99	1	<input type="checkbox"/>

Προσθήκη Επιστροφή

# Επιλέγοντας «Αυτόματη Συσχέτιση», στο πεδίο «Εξετάσεις» καταχωρείται αυτόματα και ο κωδικός ICD-10, στη συνέχεια προσθέτουμε το «Λόγο Παραπομπής» από το αναδυόμενο παράθυρο

Καταχώρηση Παραπεμπτικού - Google Chrome

e-prescription.gr/e-pre/faces/mainDoctorFlow/DoctorAddExamination?\_adf.ctrl-state=14r6lhzi3\_20&\_afRedirect=1272615355806383

Εφαρμογές Google ΓΡΑΦΕΙΟ Προτεινόμενες τοπ... ΙΑΤΡΙΚΑ Εισαγωγή από το IE Test Windows Άλλοι σελιδοδείκτες

Ενεργή Επίσκεψη ΡΗΙΟΣ - Γενικό Νοσοκομείο Ασκληπείο Βούλας

Ατομικός Ηλεκτρονικός Φάκελος Υγείας agianor (Έξοδος)

Αρχική Επίσκεψη Καταχώρηση Συνταγής Φαρμάκων Καταχώρηση Παραπεμπτικού Εκτέλεση Παραπεμπτικού Ιστορικό Ασθενή Αναζητήσεις Θεώρηση Συνταγής

Ακτινογραφίες 2 0

**Στοιχεία Παραπεμπτικού**

Τύπος Παραπεμπτικού ΤΥΠΙΚΟ  
Κατηγορία Εξετάσεων Ακτινογραφίες  
\* Αιτιολογία Παραπεμπτικού ΠΕΡΙΟΔΟΝΤΙΚΟ ΑΠΟΣΤΗΜΑ  
Σημειώσεις  
Ε.Κ.Α.Σ.   
Περιπτώσεις Μηδενικής Συμμετοχής

Προσθήκη Διάγνωσης ICD-10

Κωδικός ICD-10	Διάγνωση	
K05.2	Οξεία περιοδοντίτιδα	Αυτόματη συσχέτιση ⓘ Διαγραφή

**Εξετάσεις** Ιατρικές Εξετάσεις Αγνημένες Εξετάσεις Καθαρισμός Εξετάσεων

Εξέταση	Διάγνωση	Λόγος παραπομπής	Σχόλια	
Γναθογραφία Πανοραμική				Διαγραφή

Προσωρινή Καταχώρηση Καταχώρηση Καθαρισμός

Αφού καταχωρήσουμε  
τις εξετάσεις που επιθυμούμε  
Επιλέγουμε «Καταχώρηση» και  
«Εκτύπωση Παραπεμπτικού»

Συνταγογράφηση  
Αιματολογικών  
Βιοχημικών εξετάσεων

Αρχικά καταχωρούμε την επίσκεψη  
ακολουθώντας πάντα την ίδια διαδικασία

# Από την μπάρα στο επάνω μέρος επιλέγουμε «Καταχώρηση παραπεμπτικού»

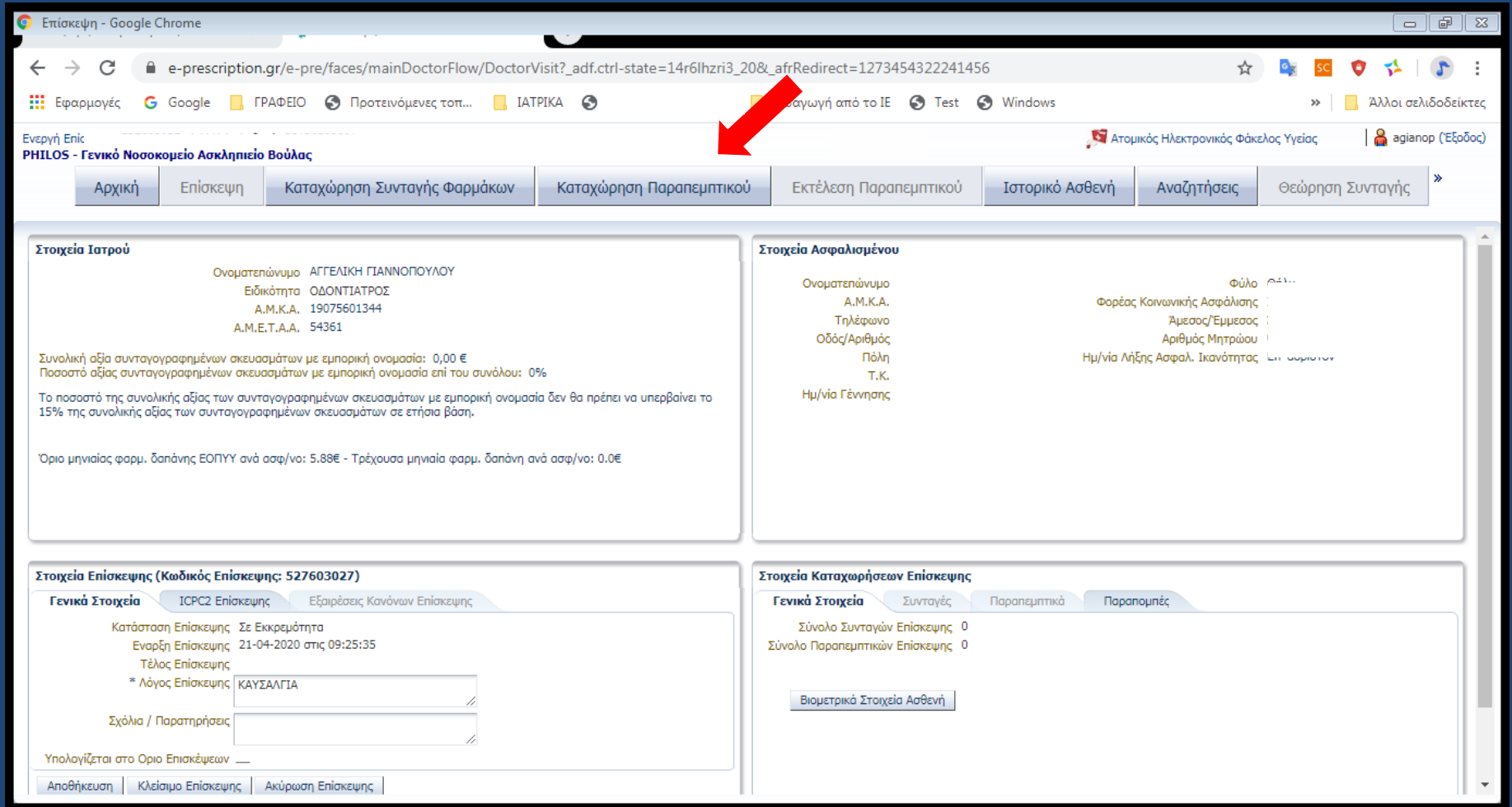

Επίσκεψη - Google Chrome

e-prescription.gr/e-pre/faces/mainDoctorFlow/DoctorVisit?\_adf.ctrl-state=14r6lhzi3\_20&\_afrcRedirect=1273454322241456

Εφαρμογές Google ΓΡΑΦΕΙΟ Προτεινόμενες τοπ... ΙΑΤΡΙΚΑ αγωγή από το IE Test Windows

Ενεργή Epic ΡΗΙΟΣ - Γενικό Νοσοκομείο Ασκληπιείο Βούλας

Ατομικός Ηλεκτρονικός Φάκελος Υγείας agianor (Έξοδος)

Αρχική Επίσκεψη **Καταχώρηση Συνταγής Φαρμάκων** Καταχώρηση Παραπεμπτικού Εκτέλεση Παραπεμπτικού Ιστορικό Ασθενή Αναζητήσεις Θεώρηση Συνταγής

### Στοιχεία Ιατρού

Όνοματεπώνυμο ΑΓΓΕΛΙΚΗ ΓΙΑΝΝΟΠΟΥΛΟΥ  
Ειδικότητα ΟΔΟΝΤΙΑΤΡΟΣ  
Α.Μ.Κ.Α. 19075601344  
Α.Μ.Ε.Τ.Α.Α. 54361

Συνολική αξία συνταγογραφημένων σκευασμάτων με εμπορική ονομασία: 0,00 €  
Ποσοστό αξίας συνταγογραφημένων σκευασμάτων με εμπορική ονομασία επί του συνόλου: 0%

Το ποσοστό της συνολικής αξίας των συνταγογραφημένων σκευασμάτων με εμπορική ονομασία δεν θα πρέπει να υπερβεί το 15% της συνολικής αξίας των συνταγογραφημένων σκευασμάτων σε ετήσια βάση.

Όριο μηνιαίας φαρμ. δαπάνης ΕΟΠΥΥ ανά ασφ/νο: 5.88€ - Τρέχουσα μηνιαία φαρμ. δαπάνη ανά ασφ/νο: 0.0€

### Στοιχεία Ασφαλισμένου

Όνοματεπώνυμο Α.Μ.Κ.Α. Φύλο  
Τηλέφωνο Φορέας Κοινωνικής Ασφάλισης  
Οδός/Αριθμός Άμεσος/Έμμεσος  
Πόλη Αριθμός Μητρώου  
Τ.Κ. Ημ/νία Λήξης Ασφαλ. Ικανότητας  
Ημ/νία Γέννησης

### Στοιχεία Επίσκεψης (Κωδικός Επίσκεψης: 527603027)

Γενικά Στοιχεία ICPC2 Επίσκεψης Εξαιρέσεις Κανόνων Επίσκεψης

Κατάσταση Επίσκεψης Σε Εκκρεμότητα  
Εναρξη Επίσκεψης 21-04-2020 στις 09:25:35  
Τέλος Επίσκεψης  
\* Λόγος Επίσκεψης ΚΑΥΣΑΛΓΙΑ  
Σχόλια / Παρατηρήσεις

Υπολογίζεται στο Όριο Επισκέψεων

Αποθήκευση Κλείσιμο Επίσκεψης Ακύρωση Επίσκεψης

### Στοιχεία Καταχωρήσεων Επίσκεψης

Γενικά Στοιχεία Συνταγές Παραπεμπτικά Παραπομπές

Σύνολο Συνταγών Επίσκεψης 0  
Σύνολο Παραπεμπτικών Επίσκεψης 0

Βιομετρικά Στοιχεία Ασθενή

Στο πεδίο «Στοιχεία Παραπεμπτικού» : «Κατηγορία Εξετάσεων» επιλέγουμε την επιθυμητή κατηγορία, από το αναδυόμενο μενού. Καταχωρούμε τη διάγνωση στην «Αιτιολογία Παραπεμπτικού». Προκειμένου να εισάγουμε το αντίστοιχο ICD-10, επιλέγουμε «Προσθήκη Διάγνωσης ICD-10»

Καταχώρηση Παραπεμπτικού - Google Chrome

e-prescription.gr/e-pre/faces/mainDoctorFlow/DoctorAddExamination?...\_adf.ctrl-state=14r6lhzr3\_20&\_afRRedirect=1273482718429993

Εφαρμογές Google ΓΡΑΦΕΙΟ Προτεινόμενες τοπ... ΙΑΤΡΙΚΑ Εισαγωγή από το IE Test Windows Άλλοι σελιδοδείκτες

Ενεργή Επίσκεψη ΡΗΙΟΣ - Γενικό Νοσοκομείο Ασκληπιείο Βούλας

Ατομικός Ηλεκτρονικός Φάκελος Υγείας arisap (Είσοδος)

Αρχική Επίσκεψη Καταχώρηση Συνταγής Φαρμάκων Καταχώρηση Παραπεμπτικού Εκτέλεση Παραπεμπτικού Ιστορικό Ασθενή Αναζήτηση Θεώρηση Συνταγής

Συνολική αξία συνταγογραφημένων ακευασμάτων με εμπορική ονομασία: 0,00 €  
Ποσοστό αξίας συνταγογραφημένων ακευασμάτων με εμπορική ονομασία επί του συνόλου: 0%

Το ποσοστό της συνολικής αξίας των συνταγογραφημένων ακευασμάτων με εμπορική ονομασία δεν θα πρέπει να υπερβεί το 15% της συνολικής αξίας των συνταγογραφημένων ακευασμάτων σε ετήσια βάση.

Όρια μεγάλων φαρμ. δαπάνης ΕΟΦΥΥ ανά ασή/νο: 5.88€ - Τρέχουσα μεγάλη φαρμ. δαπάνη ανά ασή/νο: 0.0€

Όνομα ΚΟΡΩΠΙΟΥ Αριθμός Μητρώου 0000374339200

Όρα κατηγοριών εξετάσεων

Κατηγορία εξετάσεων	Όρα εξετάσεων ανά ασφαλισμένο	Αριθμός εξετάσεων ασφαλισμένου
Εξέταση Βιολογικών Υλικών 1 (Βιοχημείας) (Αιματολογικές, Βιοχημικές, Μικροβιολογικές)	8	0

Εξετάσεις

Εξέταση	Ιατρικές Εξετάσεις	Αγωνιμένες Εξετάσεις	Καθυλισμένες Εξετάσεις
Διάγνωση	Διάγνωση	Λόγος παρουσίας	Στόχοι

No data to display.

Στοιχεία Παραπεμπτικού

- \* Τύπος Παραπεμπτικού: ΤΥΠΙΚΟ
- \* Κατηγορία Εξετάσεων: Εξέταση Βιολογικών Υλικών 1 (Βιοχημείας) (Αιματολογικές, Βιο...
- \* Αιτιολογία Παραπεμπτικού: ΚΑΥΣΙΑΓΙΑ
- Σημειώσεις:
- Ε.Κ.Α.Σ.:
- Παρεμπόδιση Μηδενικής Συμπετοχής:

Προσθήκη Διάγνωσης ICD-10

Στο πεδίο «Κριτήρια» : επιλέγουμε «Περιγραφή»  
και καταχωρούμε τη διάγνωση.  
Κάνοντας «Αναζήτηση» επιλέγουμε τον επιθυμητό «Κωδικό ICD-10»  
«Επιστροφή»

Καταχώρηση Παραπεμπτικού - Google Chrome

e-prescription.gr/e-pre/faces/mainDoctorFlow/DoctorAddExamination?\_adf.ctrl-state=14r6lhzi3\_20&\_afRedirect=1273482718429993

Εφαρμογές Google ΓΡΑΦΕΙΟ Προτεινόμενες τοπ... ΙΑΤΡΙΚΑ Εισαγωγή από το IE Test Windows Άλλοι σελοδοκείτες

Ενεργή Επίσκεψη: ΡΗΙΟΣ - Γενικό Νοσοκομείο Ασκληπιείο Βούλας

Ατομικός Ηλεκτρονικός Φάκελος Υγείας | agianor (Εξοδος)

Αρχική Επίσκεψη Κατανόηση Συνταγών Φαρμάκων Κατανόηση Παραπεμπτικού Εκτέλεση Παραπεμπτικού Ιστορικό Ασθενή Αναζητήσεις Θεώρηση Συνταγής

Αναζήτηση ICD10

Αναζήτηση σε  Όλα  Συχνά Χρησιμοποιούμενα

Κριτήρια

Περιγραφή | ΚΑΥΣΑΛΓΙΑ

Κωδικός ICD-10

ICPC-2  Όλα  Επίσκεψης

Αναζήτηση

Κωδικός ICD-10	Τίτλος	Περιγραφή
<input checked="" type="checkbox"/> G56.4	Καυσalgία	Μυρμηκίαση Αίσθημα νυγμών Καυσalgία Εξαιρούνται: ακροπαριασθησία (I73.8)
<input type="checkbox"/> R20.2	Παριασθησία του δέρματος	

Επιστροφή

# Στο πεδίο «Εξετάσεις» επιλέγουμε «Ιατρικές Εξετάσεις»

Καταχώρηση Παραπεμπτικού - Google Chrome

e-prescription.gr/e-pre/faces/mainDoctorFlow/DoctorAddExamination?\_adf.ctrl-state=14r6lhzi3\_20&\_afRedirect=1273482718429993

Εφαρμογές Google ΓΡΑΦΕΙΟ Προτεινόμενες τοπ... ΙΑΤΡΙΚΑ Εισαγωγή από το ΙΕ Test Windows Άλλοι σελιδοδείκτες

Ενεργή Επίσκεψη: 5 ΡΗΙΟΣ - Γενικό Νοσοκομείο Ασκληπείο Βούλας

Ατομικός Ηλεκτρονικός Φάκελος Υγείας agianor (Εξοδος)

Αρχική Επίσκεψη Καταχώρηση Συνταγής Φαρμάκων Καταχώρηση Παραπεμπτικού Εκτέλεση Παραπεμπτικού Ιστορικό Ασθενή Αναζητήσεις Θεώρηση Συνταγής

Συνολική αξία συνταγογραφημένων σκευασμάτων με εμπορική ονομασία: 0,00 €  
Ποσοστό αξίας συνταγογραφημένων σκευασμάτων με εμπορική ονομασία επί του συνόλου: 0%  
Το ποσοστό της συνολικής αξίας των συνταγογραφημένων σκευασμάτων με εμπορική ονομασία δεν θα πρέπει να υπερβαίνει το 15% της συνολικής αξίας των συνταγογραφημένων σκευασμάτων σε ετήσια βάση.  
Όριο μηνιαίας φαρμ. δαπάνης ΕΟΠΥΥ ανά ασφ/νο: 5,88€ - Τρέχουσα μηνιαία φαρμ. δαπάνη ανά ασφ/νο: 0,0€

Πόλη ΚΟΡΩΠΙΟΥ Αριθμός Μητρώου 0000374339200

Όρια κατηγοριών εξετάσεων

Κατηγορία εξετάσεων	Όριο εξετάσεων ανά ασφαλισμένο	Αριθμός εξετάσεων ασφαλισμένου
Εξετάσεις Βιολογικών Υλικών 1 (Βιοπαθολογίας) (Αιματολογικές, Βιοχημικές, Μικροβιολογικές)	8	0

Στοιχεία Παραπεμπτικού

\* Τύπος Παραπεμπτικού ΤΥΠΙΚΟ

\* Κατηγορία Εξετάσεων Εξετάσεις Βιολογικών Υλικών 1 (Βιοπαθολογίας) (Αιματολογικές, Βιο

\* Αιτιολογία Παραπεμπτικού ΚΑΥΣΑΛΓΙΑ

Σημειώσεις

Ε.Κ.Α.Σ.

Περιπτώσεις Μηδενικής Συμμετοχής

Προσθήκη Διάγνωσης ICD-10

Κωδικός ICD-10 Διάγνωση

G56.4 Κausαλία

Αυτόματη συσχέτιση Διαγραφή

Εξετάσεις

Ιατρικές Εξετάσεις

Υαπημένες Εξετάσεις Καθαρισμός Εξετάσεων

Εξέταση Διαγνώση Λόγος παραπομπής Σχόλια

No data to display.

Στο επόμενο βήμα καταχωρούμε τη λέξη - κλειδί και αναζητάμε την ιατρική εξέταση που επιθυμούμε. Επιλέγουμε «Προσθήκη» και «Επιστροφή»

Καταχώριση Παραπεριτικού - Google Chrome

e-prescription.gr/e-pre/faces/mainDoctorFlow/DoctorAddExamination?\_adf.ctrl-state=14r6lhzn3\_20&\_afRedirect=1273482718429993

Εφαρμογές Google ΓΡΑΦΕΙΟ Προτεινόμενες τα... ΙΑΤΡΙΚΑ Εισαγωγή από το IE Test Windows Άλλοι σελοδείκτες

Επιλογή Όλων

Αναζήτηση Εξετάσεων

Λέξεις - Κλειδιά Μόνο Προληπτικές Εξετάσεις Αναζήτηση

Επιλογή Όλων	Ομάδα Εξέτασης	A/A	Εξέταση	Λέξεις-κλειδιά	Τιμή Εξέτασης	Ποσότητα	Προληπτική
<input type="checkbox"/>	ΑΙΜΑΤΟΛΟΓΙΚΕΣ	1	Εξέταση αίματος για ταύτιση κορήσεων ερυθρών αιμοσφαιρίων ΤΚΕ	ΕΣΡ/ΤΚΕ (1η Σφα)	1,76	0	<input type="checkbox"/>
<input checked="" type="checkbox"/>	ΑΙΜΑΤΟΛΟΓΙΚΕΣ	2	Γενική εξέταση αίματος (αιμοκρασίη - αριθμός ερυθρών αιμοσφαιρίων, α...		2,88	1	<input type="checkbox"/>
<input type="checkbox"/>	ΑΙΜΑΤΟΛΟΓΙΚΕΣ	3	Δεκτυοεμβροκτύπωμα (ΔΕΚ)	ΔΕΚ/ΔΕΚΤΥΟΕΡΥΘ...	1,5	0	<input type="checkbox"/>
<input type="checkbox"/>	ΑΙΜΑΤΟΛΟΓΙΚΕΣ	4	Ερυθροβλάστες (αναζήτηση)		1,35	0	<input type="checkbox"/>
<input type="checkbox"/>	ΑΙΜΑΤΟΛΟΓΙΚΕΣ	5	Βασόφιλος σπίτις		3,35	0	<input type="checkbox"/>
<input type="checkbox"/>	ΑΙΜΑΤΟΛΟΓΙΚΕΣ	6	Είδος ορού (Fe)	FE/ΣΙΔΗΡΟΣ ποσ...	3,45	0	<input type="checkbox"/>
<input type="checkbox"/>	ΑΙΜΑΤΟΛΟΓΙΚΕΣ	7	Δοκιμασία δρεπανώσεως - Τεστ δρεπανώσεως		1,76	0	<input type="checkbox"/>
<input type="checkbox"/>	ΑΙΜΑΤΟΛΟΓΙΚΕΣ	8	Ολική Σιδήρω (TIBC)		5	0	<input type="checkbox"/>
<input type="checkbox"/>	ΑΙΜΑΤΟΛΟΓΙΚΕΣ	9	G 6 PD - Γλυκόζη 6 φωσφορική... εξέταση -Φωσφατάση -6- φωσφορι...		11,89	0	<input type="checkbox"/>
<input type="checkbox"/>	ΑΙΜΑΤΟΛΟΓΙΚΕΣ	10	...		...	...	<input type="checkbox"/>

Προσθήκη Επιστροφή

# Επιλέγοντας «Αυτόματη Συσχέτιση», στο πεδίο «Εξετάσεις» καταχωρείται αυτόματα και ο κωδικός ICD-10, στη συνέχεια προσθέτουμε το «Λόγο Παραπομπής» από το αναδυόμενο παράθυρο

Καταχώρηση Παραπεμπτικού - Google Chrome

e-prescription.gr/e-pre/faces/mainDoctorFlow/DoctorAddExamination?\_adf.ctrl-state=14r6lhzi3\_20&\_afRedirect=1273482718429993

Εφαρμογές Google ΓΡΑΦΕΙΟ Προτεινόμενες τοπ... ΙΑΤΡΙΚΑ Εισαγωγή από το IE Test Windows Άλλοι σελιδοδείκτες

Ενεργή Επίσκεψη ΡΗΙΟΣ - Γενικό Νοσοκομείο Ασκληπιείο Βούλας

Ατομικός Ηλεκτρονικός Φάκελος Υγείας agianor (Εξοδος)

Αρχική Επίσκεψη Καταχώρηση Συνταγής Φαρμάκων Καταχώρηση Παραπεμπτικού Εκτέλεση Παραπεμπτικού Ιστορικό Ασθενή Αναζητήσεις Θεώρηση Συνταγής

Συνολική αξία συνταγογραφημένων σκευασμάτων με εμπορική ονομασία: 0,00 €  
Ποσοστό αξίας συνταγογραφημένων σκευασμάτων με εμπορική ονομασία επί του συνόλου: 0%  
Το ποσοστό της συνολικής αξίας των συνταγογραφημένων σκευασμάτων με εμπορική ονομασία δεν θα πρέπει να υπερβαίνει το 15% της συνολικής αξίας των συνταγογραφημένων σκευασμάτων σε ετήσια βάση.  
Όριο μηνιαίας φαρμ. δαπάνης ΕΟΠΥΥ ανά ασφ/νο: 5.88€ - Τρέχουσα μηνιαία φαρμ. δαπάνη ανά ασφ/νο: 0.0€

Πόλη ΚΟΡΩΠΙΟΥ Αριθμός Μητρώου 0000374339200

### Όρια κατηγοριών εξετάσεων

Κατηγορία εξετάσεων	Όριο εξετάσεων ανά ασφαλισμένο	Αριθμός εξετάσεων ασφαλισμένου
Εξετάσεις Βιολογικών Υλικών 1 (Βιοπαθολογίας) (Αιματολογικές, Βιοχημικές, Μικροβιολογικές)	8	0

### Στοιχεία Παραπεμπτικού

Τύπος Παραπεμπτικού ΤΥΠΙΚΟ  
Κατηγορία Εξετάσεων Εξετάσεις Βιολογικών Υλικών 1 (Βιοπαθολογίας) (Αιματολογικές, Βιοχημικές, Μικροβιολογικές)  
\* Αιτιολογία Παραπεμπτικού ΚΑΥΣΑΛΓΙΑ  
Σημειώσεις  
Ε.Κ.Α.Σ.   
Περιπτώσεις Μηδενικής Συμμετοχής

Προσθήκη Διάγνωσης ICD-10

Κωδικός ICD-10 Διάγνωση  
G56.4 Κausαλγία

Αυτόματη συσχέτιση Διαγραφή

### Εξετάσεις

Εξέταση	Ιατρικές Εξετάσεις	Αγαπημένες Εξετάσεις	Καθαρισμός Εξετάσεων
Εξέταση	Διάγνωση	Λόγος παραπομπής	Σχόλια
Γενική εξέταση αίματος (αιμοσφαιρίνη - αριθμός ερυθρ...			

Διαγραφή

Αρχική Επίσκεψη Καταχώρηση Συνταγής Φαρμάκων Καταχώρηση Παραπεμπτικού Εκτέλεση Παραπεμπτικού Ιστορικό Ασθενή Αναζητήσεις Θεώρηση Συνταγής

Συνολική αξία συνταγογραφημένων σκευασμάτων με εμπορική ονομασία: 0,00 €  
Ποσοστό αξίας συνταγογραφημένων σκευασμάτων με εμπορική ονομασία επί του συνόλου: 0%  
Το ποσοστό της συνολικής αξίας των συνταγογραφημένων σκευασμάτων με εμπορική ονομασία δεν θα πρέπει να υπερβαίνει το 15% της συνολικής αξίας των συνταγογραφημένων σκευασμάτων σε ετήσια βάση.  
Όριο μηνιαίας φαρμ. δαπάνης ΕΟΠΥΥ ανά ασφ/νο: 5.88€ - Τρέχουσα μηνιαία φαρμ. δαπάνη ανά ασφ/νο: 0.0€

Πόλη ΚΟΡΩΠΙΟΥ Αριθμός Μητρώου 0000374339200

**Όρια κατηγοριών εξετάσεων**

Κατηγορία εξετάσεων	Όριο εξετάσεων ανά ασφαλισμένο	Αριθμός εξετάσεων ασφαλισμένου
Εξετάσεις Βιολογικών Υλικών 1 (Βιοπαθολογίας) (Αιματολογικές, Βιοχημικές, Μικροβιολογικές)	8	1

**Στοιχεία Παραπεμπτικού**

Τύπος Παραπεμπτικού ΤΥΠΙΚΟ  
Κατηγορία Εξετάσεων Εξετάσεις Βιολογικών Υλικών 1 (Βιοπαθολογίας) (Αιματολογικές, Βιοχημικές, Μικροβιολογικές)  
\* Αιτιολογία Παραπεμπτικού ΚΑΥΣΑΛΓΙΑ  
Σημειώσεις  
Ε.Κ.Α.Σ.   
Περιπτώσεις Μηδενικής Συμμετοχής

**Εξετάσεις**

Εξέταση	Ιατρικές Εξετάσεις	Αγαπημένες Εξετάσεις	Καθαρισμός Εξετάσεων
Εξέταση	Διάγνωση	Λόγος παραπομπής	Σχόλια
Γενική εξέταση αίματος (αιμοσφαιρίνη - αριθμός ερυθρ...	G56.4	Διάγνωση	Διαγραφή

Προσθήκη Διάγνωσης ICD-10

Κωδικός ICD-10	Διάγνωση
G56.4	Καυσalgία

Αυτόματη συσχέτιση Διαγραφή

Αφού καταχωρήσουμε  
τις εξετάσεις που επιθυμούμε  
Επιλέγουμε «Καταχώρηση» και  
«Εκτύπωση Παραπεμπτικού»

# Συνταγογράφηση Φαρμάκων

Καταχωρούμε την επίσκεψη  
ακολουθώντας πάντα την ίδια διαδικασία

# Από την μπάρα στο επάνω μέρος επιλέγουμε «Καταχώρηση Συνταγής Φαρμάκων»

Καταχώρηση Συνταγής - Google Chrome

e-prescription.gr/e-pre/faces/mainDoctorFlow/AddPrescription?\_adf.ctrl-state=12n9kdq94w\_13&\_afRedirect=3555854472597715

Εφαρμογές Google ΓΡΑΦΕΙΟ Προτεινόμενες τοπ... ΙΑΤΡΙΚΑ Εισαγωγή από το IE Test Windows Άλλοι σελιδοδείκτες

Ενεργή Επίσκεψη: 5 ΡΗΙΟΣ - Γενικό Νοσοκομείο Ασκληπιείο Βούλας

Ατομικός Ηλεκτρονικός Φάκελος Υγείας agianor (Έξοδος)

Αρχική Επίσκεψη **Καταχώρηση Συνταγής Φαρμάκων** Καταχώρηση Παραπεμπτικού Εκτέλεση Παραπεμπτικού Ιστορικό Ασθενή Αναζητήσεις

### Στοιχεία Ιατρού

Όνοματεπώνυμο ΑΓΓΕΛΙΚΗ ΓΙΑΝΝΟΠΟΥΛΟΥ  
Ειδικότητα ΟΔΟΝΤΙΑΤΡΟΣ  
Α.Μ.Κ.Α. 19075601344  
Α.Μ.Ε.Τ.Α.Α. 54361

Συνολική αξία συνταγογραφημένων σκευασμάτων με εμπορική ονομασία: 0,00 €  
Ποσοστό αξίας συνταγογραφημένων σκευασμάτων με εμπορική ονομασία επί του συνόλου: 0%

Το ποσοστό της συνολικής αξίας των συνταγογραφημένων σκευασμάτων με εμπορική ονομασία δεν θα πρέπει να υπερβαίνει το 15% της συνολικής αξίας των συνταγογραφημένων σκευασμάτων σε ετήσια βάση.

Όριο μηνιαίας φαρμ. δαπάνης ΕΟΠΥΥ ανά ασφ/νο: 5.88€ - Τρέχουσα μηνιαία φαρμ. δαπάνη ανά ασφ/νο: 0.0€

### Στοιχεία Ασφαλισμένου

Όνοματεπώνυμο Α.Μ.Κ.Α. Φύλο Θήλυ  
Τηλέφωνο Φορέας Κοινωνικής Ασφάλισης Ι.Κ.Α. - πρώην Ο.Π.Α.Δ.  
Οδός/Αριθμός Τ.Κ. Άμεσος/Έμμεσος Άμεσος  
Πόλη Αριθμός Μητρώου 00.....  
Ημ/νία Λήξης Ασφαλ. Ικανότητας Επ' άοριστον

\* Τύπος Συνταγής ΤΥΠΙΚΗ Ημ/νία Έκδοσης Συνταγής 21/4/2020 Γνωμάτευση   
\* Επανάληψη Συνταγής ΟΧΙ (ΑΠΛΗ) Χρόνια Πάθηση

### Θεραπευτικά Πρωτόκολλα

Προσθήκη Θεραπευτικού Πρωτοκόλλου

\* Θεραπευτικά Πρωτόκολλα στα οποία έχει ήδη εσραχθεί ο ασθενής και τα οποία έχετε επιλέξει να χρησιμοποιήσετε στην τρέχουσα επίσκεψη του ασθενή

### Διαγνώσεις

Αιτία (Ελεύθερο Κείμενο)

# Στο πεδίο «Διαγνώσεις» καταγράφουμε με ελεύθερο κείμενο τη διάγνωση και επιλέγουμε «Προσθήκη Διάγνωσης ICD-10»

Καταχώρηση Συνταγής - Google Chrome

e-prescription.gr/e-pre/faces/mainDoctorFlow/AddPrescription?\_adf.ctrl-state=12n9kdq94w\_13&\_afRedirect=3555854472597715

Εφαρμογές Google ΓΡΑΦΕΙΟ Προτεινόμενες τοπ... ΙΑΤΡΙΚΑ Εισαγωγή από το ΙΕ Test Windows Άλλοι σελιδοδείκτες

Ενεργή Επίσκεψη: 5 ΡΗΙΟΣ - Γενικό Νοσοκομείο Ασκληπιείο Βούλας

Ατομικός Ηλεκτρονικός Φάκελος Υγείας agianor (Έξοδος)

Αρχική Επίσκεψη Καταχώρηση Συνταγής Φαρμάκων Καταχώρηση Παραπεμπτικού Εκτέλεση Παραπεμπτικού Ιστορικό Ασθενή Αναζητήσεις

Όριο μηνιαίας φαρμ. δαπάνης ΕΟΠΥΥ ανά ασφ/νο: 5.88€ - Τρέχουσα μηνιαία φαρμ. δαπάνη ανά ασφ/νο: 0.0€

\* Τύπος Συνταγής ΤΥΠΙΚΗ Ημ/νία Έκδοσης 21/4/2020 Γνωμάτευση   
\* Επανάληψη Συνταγής ΟΧΙ (ΑΠΛΗ) Χρόνια Πάθηση

**Θεραπευτικά Πρωτόκολλα**

Προσθήκη Θεραπευτικού Πρωτοκόλλου

\* Θεραπευτικά Πρωτόκολλα στα οποία έχει ήδη εισαχθεί ο ασθενής και τα οποία έχετε επιλέξει να χρησιμοποιήσετε στην τρέχουσα επίσκεψη του ασθενή

**Διαγνώσεις**

Διάγνωση (Ελεύθερο Κείμενο) ΠΕΡΙΟΔΟΝΤΙΚΟ ΑΠΟΣΤΗΜΑ

Προσθήκη Διάγνωσης ICD-10

**Θεραπείες**

<input type="checkbox"/> Θεραπεία Μηνός	<input type="checkbox"/> Υψηλού κόστους	<input type="checkbox"/> Απαιτείται προέγκριση από επιτροπή	Περιπτώσεις Μηδενικής Συμμετοχής για όλη τη συνταγή
<input type="checkbox"/> Δίμηνη	<input type="checkbox"/> Σοβαρών Παθήσεων	<input type="checkbox"/> Ι.Φ.Ε.Τ.	
<input type="checkbox"/> Μονοδοσικά	<input type="checkbox"/> Εκτελείται μόνο από Φαρμακείο του Ε.Ο.Π.Υ.Υ.	<input type="checkbox"/> Εμβόλιο Απευαισθητοποίησης	
<input type="checkbox"/> Ε.Κ.Α.Σ.	<input type="checkbox"/> Нарκωτικά	<input type="checkbox"/> Αρνητική Λίστα	

Στο πεδίο «Κριτήρια» : επιλέγουμε «Περιγραφή»  
και καταχωρούμε τη διάγνωση  
Κάνοντας «Αναζήτηση» επιλέγουμε τον επιθυμητό «Κωδικό ICD-10».  
«Επιστροφή»

The modal window has the following fields and controls:

- Αναζήτηση σε:**  Όλα  Συχνά Χρησιμοποιούμενα
- Κριτήρια:**
  - Περιγραφή:**  (This field is circled in red)
  - Κωδικός ICD-10:**
  - ICD-2:**   Όλα  Επίσκεψης
- Αναζήτηση:**  (Indicated by a red arrow)
- Επιστροφή:**  (Indicated by a red arrow)

The background page shows a navigation menu with options like "Αρχική", "Επίσκεψη", "Κατανόηση Συνταγών Φαρμάκων", "Κατανόηση Παρασκευαστικού", "Εκτέλεση Παρασκευαστικού", "Ιστορικό Ασθενή", and "Αναζητήσεις". The user is logged in as "agianor (Έξοδος)".

Στο πεδίο «Κριτήρια»: επιλέγουμε «Περιγραφή»  
και καταχωρούμε τη διάγνωση  
Κάνοντας «Αναζήτηση» επιλέγουμε τον επιθυμητό «Κωδικό ICD-10».  
«Επιστροφή»

Καταχώρηση Συνταγής - Google Chrome

e-prescription.gr/e-pre/faces/mainDoctorFlow/AddPrescription?\_adf.ctrl-state=12n9kdq94w\_13&\_afRRedirect=3555854472597715

Εφαρμογές Google ΓΡΑΦΕΙΟ Προτεινόμενες τοπ... ΙΑΤΡΙΚΑ Εισαγωγή από το ΙΕ Test Windows Άλλοι σελιδοδείκτες

Ενεργή Επίσκεψη ΡΗΙΟΣ - Γενικό Νοσοκομείο Ασκληπιείο Βούλας

Ατομικός Ηλεκτρονικός Φάκελος Υγείας agianor (Έξοδος)

Αρχική Επίσκεψη Κατανόηση Συνταγών Φαρμάκων Κατανόηση Παρασκευαστικού Εκτέλεση Παρασκευαστικού Ιατρικό Ασθενή Αναζητήσεις

Προσθήκη Θεραπείας

\* Θεραπευτικά Προτόκολλα

Διαγνώσεις

Προσθήκη Διάγνωσης

Θεραπείες

Περ...

Συνταγογράφηση με ε...

Φάρμακα

Προσθήκη Φαρμάκου

Σχόλια Συνταγής

### Αναζήτηση ICD10

Αναζήτηση σε  Όλα  Συχνά Χρησιμοποιούμενα

**Κριτήρια**

Περιγραφή

Κωδικός ICD-10

ICPC-2   Όλα  Επίσκεψης

Κωδικός ICD-10	Τίτλος	Περιγραφή
<input checked="" type="checkbox"/>	K05.2	Οξεία περιοδοντίτιδα
		Οξεία περιστεφανίτιδα Παραodontικό απόστημα Περιοδοντικό απόστημα Εξαιρούνται: οξεία ακρορριζική περιοδοντίτιδα (K04.4) περιακρορριζικό απόστημα (K04.7) περιακρορριζικό απόστημα με συρίγγιο (K04.6)

# Στο πεδίο «Φάρμακα» επιλέγουμε «Προσθήκη Φαρμάκου»

Καταχώρηση Συνταγής - Google Chrome

e-prescription.gr/e-pre/faces/mainDoctorFlow/AddPrescription?\_adf.ctrl-state=12n9kdq94w\_13&\_afRedirect=3555854472597715

Εφαρμογές Google ΓΡΑΦΕΙΟ Προτεινόμενες τοπ... ΙΑΤΡΙΚΑ Εισαγωγή από το IE Test Windows Άλλοι σελιδοδείκτες

Ενεργή Επίσκεψη: 5 ΡΗΙΟΣ - Γενικό Νοσοκομείο Ασκληπιείο Βούλας

Ατομικός Ηλεκτρονικός Φάκελος Υγείας agianor (Έξοδος)

Αρχική Επίσκεψη Καταχώρηση Συνταγής Φαρμάκων Καταχώρηση Παραπεμπτικού Εκτέλεση Παραπεμπτικού Ιστορικό Ασθενή Αναζητήσεις

Προσθήκη Διάγνωσης ICD-10

Κωδικός ICD-10: K05.2 Διάγνωση: \* Οξεία περιοδοντίδα Αυτόματη συσχέτιση Διαγραφή

**Θεραπείες**

<input type="checkbox"/> Θεραπεία Μηνός	<input type="checkbox"/> Υψηλού κόστους	<input type="checkbox"/> Απαιτείται προέγκριση από επιτροπή	Περιπτώσεις Μηδενικής Συμμετοχής για όλη τη συνταγή
<input type="checkbox"/> Δίμηνη	<input type="checkbox"/> Σοβαρών Παθήσεων	<input type="checkbox"/> Ι.Φ.Ε.Τ.	
<input type="checkbox"/> Μονοδοσικά	<input type="checkbox"/> Εκτελείται μόνο από Φαρμακείο του Ε.Ο.Π.Υ.Υ.	<input type="checkbox"/> Εμβόλιο Απευαισθητοποίησης	
<input type="checkbox"/> Ε.Κ.Α.Σ.	<input type="checkbox"/> Ναρκωτικά	<input type="checkbox"/> Αρνητική Λίστα	
<input type="checkbox"/> Περιορισμός στην εκτέλεση	<input type="checkbox"/> Εκτός φαρμακευτικής δαπάνης Ε.Ο.Π.Υ.Υ.		

Συνταγογράφηση με εμπορική ονομασία

**Φάρμακα**

Προσθήκη Φαρμάκου

Σχόλια Συνταγής

Προσωρινή Καταχώρηση Καταχώρηση Συνταγής Καθαρισμός

# Καταχωρούμε το φάρμακο

## Επιλέγουμε «Αναζήτηση», «Προσθήκη», «Επιστροφή»

Καταχώρηση Συνταγής - Google Chrome

e-prescription.gr/e-pre/faces/mainDoctorFlow/AddPrescription?\_adf.ctrl-state=12n9kdq94w\_13&\_afRedirect=3555854472597715

Εφαρμογές Google ΓΡΑΦΕΙΟ Προτεινόμενες τοπ... ΙΑΤΡΙΚΑ Εισαγωγή από το ΙΕ Test Windows Άλλοι σελιδοδείκτες

Ενεργή Επίσκεψη: 5  
ΡΗΙΟΣ - Γενικό Νοσοκομείο Ασκληπείο Βούλας

Αρχική Επίσκεψη Κατανόηση Συνταγών Φαρμάκων Κατανόηση Παρασκευαστικού Εκτέλεση Παρασκευαστικού Ιστορικό Ασθενή Αναζητήσεις

**Αναζήτηση Φαρμάκου**

Με Εμπορική Ονομασία  Με ATC  Με Δραστική Ουσία

AMOXIL Αναζήτηση

Οι τιμές είναι σύμφωνα με το Μηχόν Δ.Τ.Φ.  
(\* Τύπος φαρμάκου: Π - Πρωτότυπο, Γ - Γενόσημο, Ε - Off patent)

Προσθήκη Επιστροφή

Προσωρινή Καταχώρηση Καταχώρηση Συνταγής Καθαρισμός

# Επιλέγουμε το σκεύασμα που επιθυμούμε να συνταγογραφήσουμε. «Προσθήκη», «Επιστροφή»

Καταχώρηση Συνταγής - Google Chrome

e-prescription.gr/e-pre/faces/mainDoctorFlow/AddPrescription?\_adf.ctrl-state=12n9kdq94w\_13&\_afRedirect=3555854472597715

Εφαρμογές Google ΓΡΑΦΕΙΟ Προτεινόμενες τοπ... ΙΑΤΡΙΚΑ Εισαγωγή από το ΙΕ Test Windows Άλλοι σελιδοδείκτες

Ενεργή Επίσκεψη: 5  
ΡΗΙΟΣ - Γενικό Νοσοκομείο Ασκληπείο Βούλας

Αρχική Επίσκεψη Κατανόηση Συνταγής Φαρμάκων Κατανόηση Παρασκευαστικού Εκτέλεση Παρασκευαστικού Ιατρικό Ασθενή Αναζητήσεις

Αναζήτηση Φαρμάκου

Με Εμπορική Ονομασία  Με ATC  Με Δραστική Ουσία

AMOXIL Αναζήτηση

Barcode φαρμάκου	Εμπορική Ονομασία	Μορφή	Περιεκτικότητα	Συσκευασία	ATC	Τύπος (*)	ΙΦΕΤ	Τιμή Λιανικής	Τιμή Αποζ. Ασφ.
2800933605048	AMOXIL CAPS 500MG/CAP BT x 24 (BL...	CAPS	500MG/CAP	BT x 24 (BLIST 2x12)	J01CA04	O		2,85	2,85
Δραστική Ουσία: AMOXICILLIN TRIHYDRATE Ισοδύναμο Φάρμακο									
2800933610035	AMOXIL DISP.TAB 1G/TAB BTx18 (ΣΕ ...	DISP.TAB	1G/TAB	BTx18 (ΣΕ FOILS)	J01CA04	Π		3,58	3,58
Δραστική Ουσία: AMOXICILLIN TRIHYDRATE Ισοδύναμο Φάρμακο									
2800933607028	AMOXIL PD.INJ.SOL 1g/VIAL BT X1VIAL	PD.INJ.SOL	1g/VIAL	BT X1VIAL	J01CA04	Π		1,65	1,65
Δραστική Ουσία: AMOXICILLIN SODIUM									

Οι τιμές είναι σύμφωνες με το ισχύον Δ.Τ.Φ.  
(\* Τύπος φαρμάκου: Π - Πατέντη, Γ - Γενόσημο, Ο - Off patent)

Προσθήκη Επιστροφή

Προσωρινή Καταχώρηση Καταχώρηση Συνταγής Καθαρισμός

# Στο πεδίο «Φάρμακα» συμπληρώνουμε όλα τα αναδυόμενα παράθυρα

Καταχώρηση Συνταγής - Google Chrome

e-prescription.gr/e-pre/faces/mainDoctorFlow/AddPrescription?\_adf.ctrl-state=12n9kdq94w\_13&\_afRedirect=3555854472597715

Εφαρμογές Google ΓΡΑΦΕΙΟ Προτεινόμενες τοπ... ΙΑΤΡΙΚΑ Εισαγωγή από το ΙΕ Test Windows Άλλοι σελιδοδείκτες

Ενεργή Επίσκεψη: 5

ΡΗΙΟΣ - Γενικό Νοσοκομείο Ασκληπείο Βούλας

Ατομικός Ηλεκτρονικός Φάκελος Υγείας agianor (Έξοδος)

Αρχική Επίσκεψη Καταχώρηση Συνταγής Φαρμάκων Καταχώρηση Παραπεμπτικού Εκτέλεση Παραπεμπτικού Ιστορικό Ασθενή Αναζητήσεις

### Θεραπείες

Θεραπεία Μηνός  Υψηλού κόστους  Απαιτείται προέγκριση από επιτροπή  Περιπτώσεις Μηνονικής Συμμετοχής για όλη τη συνταγή

Δίμηνη  Σοβαρών Παθήσεων  Ι.Φ.Ε.Τ.

Μονοδοσικά  Εκτελείται μόνο από Φαρμακείο του Ε.Ο.Π.Υ.Υ.  Εμβόλιο Απευαισθητοποίησης  Αρνητική Λίστα

Ε.Κ.Α.Σ.  Нарκωτικά

Περιορισμός στην εκτέλεση  Εκτός φαρμακευτικής δαπάνης Ε.Ο.Π.Υ.Υ.

Συνταγογράφηση με εμπορική ονομασία

### Φάρμακα

Προσθήκη Φαρμάκου

Δραστική Ουσία AMOXICILLIN TRIHYDRATE  
Προτεινόμενη Θεραπεία DISP.TAB 1G/TAB BTx18 (ΣΕ FOILS)

Σχόλια

Προτείνεται η χορήγηση γενόσημου σκευάσματος

\* Ποσότητα  \* % Συμμετοχή  \* Ποσό Δόσης  Μονάδα Δόσης ΔΙΑΣΚΙΑ ΔΙΑΣΠ \* Συχνότητα  \* Ημέρες  Διαγνώσεις

\* Περιγραφή Ασθένειας

Προτεινόμενο Ποσοστό Συμμετοχής Ασφαλισμένου από τον Ε.Ο.Φ.: Μη Διαθέσιμο για AMOXIL DISP.TAB 1G/TAB BTx18 (ΣΕ FOILS)

Σχόλια Συνταγής

Προσωρινή Καταχώρηση Καταχώρηση Συνταγής Καθαρισμός

# Από το πεδίο «Διαγνώσεις» επιλέγουμε «Αυτόματη Συσχέτιση»

Καταχώρηση Συνταγής - Google Chrome

e-prescription.gr/e-pre/faces/mainDoctorFlow/AddPrescription?\_adf.ctrl-state=12n9kdq94w\_13&\_afRedirect=3555854472597715

Εφαρμογές Google ΓΡΑΦΕΙΟ Προτεινόμενες τοπ... ΙΑΤΡΙΚΑ Εισαγωγή από το ΙΕ Test Windows Άλλοι σελιδοδείκτες

Ενεργή Επίσκεψη: 5 ΡΗΙΟΣ - Γενικό Νοσοκομείο Ασκληπιείο Βούλας

Ατομικός Ηλεκτρονικός Φάκελος Υγείας agianor (Έξοδος)

Αρχική Επίσκεψη Καταχώρηση Συνταγής Φαρμάκων Καταχώρηση Παραπεμπτικού Εκτέλεση Παραπεμπτικού Ιστορικό Ασθενή Αναζητήσεις

Τύπος Συνταγής ΤΥΠΙΚΗ Ημ/νία Έκδοσης 21/4/2020 Γνωμάτευση

Επανάληψη Συνταγής ΟΧΙ (ΑΠΛΗ) Χρόνια Πάθηση

**Θεραπευτικά Πρωτόκολλα**

Προσθήκη Θεραπευτικού Πρωτοκόλλου

\* Θεραπευτικά Πρωτόκολλα στα οποία έχει ήδη εισαχθεί ο ασθενής και τα οποία έχετε επιλέξει να χρησιμοποιήσετε στην τρέχουσα επίσκεψη του ασθενή

**Διαγνώσεις**

Διάγνωση (Ελεύθερο Κείμενο) ΠΕΡΙΟΔΟΝΤΙΚΟ ΑΠΟΣΤΗΜΑ

Προσθήκη Διάγνωσης ICD-10

Κωδικός ICD-10	Διάγνωση	Αυτόματη συσχέτιση	Διαγραφή
K05.2	* Οξεία περιοδοντίτιδα	<input checked="" type="checkbox"/>	<input type="checkbox"/>

**Θεραπείες**

<input type="checkbox"/> Θεραπεία Μηνός	<input type="checkbox"/> Υψηλού κόστους	<input type="checkbox"/> Απαιτείται προέγκριση από επιτροπή	Περιπτώσεις Μηνδικής Συμμετοχής για όλη τη συνταγή
<input type="checkbox"/> Δίμηνη	<input type="checkbox"/> Σοβαρών Παθήσεων	<input type="checkbox"/> Ι.Φ.Ε.Τ.	
<input type="checkbox"/> Μονοδοσικά	<input type="checkbox"/> Εκτελείται μόνο από Φαρμακείο του Ε.Ο.Π.Υ.Υ.	<input type="checkbox"/> Εμβόλιο Απευαισθητοποίησης	
<input type="checkbox"/> Ε.Κ.Α.Σ.	<input type="checkbox"/> Ναρκωτικά	<input type="checkbox"/> Αρνητική Λίστα	
<input type="checkbox"/> Περιορισμός στην εκτέλεση	<input type="checkbox"/> Εκτός φαρμακευτικής δαπάνης Ε.Ο.Π.Υ.Υ.		

# Επιλέγουμε «Καταχώρηση Συνταγής» και την εκτυπώνουμε

Καταχώρηση Συνταγής - Google Chrome

e-prescription.gr/e-pre/faces/mainDoctorFlow/AddPrescription?\_adf.ctrl-state=12n9kdq94w\_13&\_afRedirect=3555854472597715

Εφαρμογές Google ΓΡΑΦΕΙΟ Προτεινόμενες τοπ... ΙΑΤΡΙΚΑ Εισαγωγή από το IE Test Windows Άλλοι σελιδοδείκτες

Ενεργή Επίσκεψη ΡΗΙΟΣ - Γενικό Κ

Ατομικός Ηλεκτρονικός Φάκελος Υγείας agianor (Έξοδος)

Αρχική Επίσκεψη Καταχώρηση Συνταγής Φαρμάκων Καταχώρηση Παραπεμπτικού Εκτέλεση Παραπεμπτικού Ιστορικό Ασθενή Αναζητήσεις

### Θεραπείες

Θεραπεία Μηνός  Υψηλού κόστους  Απαιτείται προέγκριση από επιτροπή  Περιπτώσεις

Δίμηνη  Σοβαρών Παθήσεων  Ι.Φ.Ε.Τ.  Μηβενικής Συμμετοχής για όλη τη συνταγή

Μονοδοσικά  Εκτελείται μόνο από Φαρμακείο του Ε.Ο.Π.Υ.Υ.  Εμβόλιο Απευαισθητοποίησης  Αρνητική Λίστα

Ε.Κ.Α.Σ.  Ναρκωτικά  Αρνητική Λίστα

Περιορισμός στην εκτέλεση  Εκτός φαρμακευτικής δαπάνης Ε.Ο.Π.Υ.Υ.

Συνταγογράφηση με εμπορική ονομασία

### Φάρμακα

Προσθήκη Φαρμάκου

Δραστική Ουσία AMOXICILLIN TRIHYDRATE  
Προτεινόμενη Θεραπεία DISP.TAB 1G/TAB BTx18 (ΣΕ FOILS)

Σχόλια  \* Ποσότητα  \* % Συμμετοχή  \* Ποσό Δόσης  Μονάδα Δόσης ΔΙΣΚΙΑ ΔΙΑΣΠ \* Συχνότητα  \* Ημέρες  Διαγνώσεις

Προτείνεται η χορήγηση γενόσημου σκευάσματος \* Περιγραφή Ασθένειας  Διαγραφή Εκτελεσμένης

Προτεινόμενο Ποσοστό Συμμετοχής Ασφαλισμένου από τον Ε.Ο.Φ.: Μη Διαθέσιμο για AMOXIL DISP.TAB 1G/TAB BTx18 (ΣΕ FOILS)

Σχόλια Συνταγής

Προσωρινή Καταχώρηση Καταχώρηση Συνταγής Καθαρισμός

«Εκτύπωση Παραπεμπτικού»

